438. НАПРАВИЛА ЖЕЛКА ЗЕЛЕН ЗЕЛНИК КОПРИВАРНИК

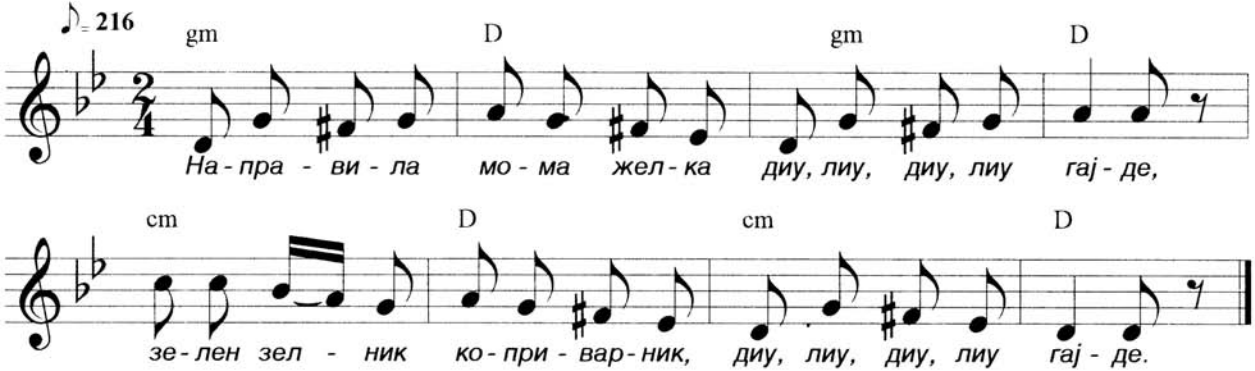

Направила мома желка,
диу, лиу, диу, лиу, гајде.
Зелен зелник коприварник,
диу, лиу, диу, лиу гајде.

И истури зелен зелник,
диу, лиу, диу, лиу, гајде.
Зелен зелник коприварник,
диу, лиу, диу, лиу, гајде.

Ми ја сретна ерген еже,
диу, лиу, диу, лиу, гајде.
Оне ја сретна и преметна,
диу, лиу, диу, лиу, гајде.

Кинисала да го носи,
диу, лиу, диу, лиу гајде.
На орача на копача,
диу, лиу, диу, лиу, гајде.

Каракаш, Бранко. Антологија на македонски народни песни. Скопје: Дега, 1995